Azadi Ka Amrit Mahotsav

सत्यमेव जयते

Embajada de la India
Ciudad de México

India en Mexico

Boletín / Abril 2022 /Edición mensual no. 2/2022 Español

En focado- Festival de la India en el CENART

Embajador de la India
Mr. Pankaj Sharma

Queridos amigos,

El mes de abril estuvo lleno de acontecimientos, con la conclusión exitosa de la visita del Honorable Ministro de Relaciones Exteriores de México S.E. Sr. Marcelo Ebrard a la India. La última parte del mes se dedicó al seguimiento de la visita y la implementación de los resultados. Tenemos varios memorandos de entendimiento en preparación que compartiré con ustedes en las próximas ediciones a medida que avancemos en ese sentido.

Para promover los vínculos de persona a persona, nos estamos enfocando en promover el turismo, los intercambios culturales y los intercambios entre estudiantes y jóvenes. Un aspecto importante es aumentar la colaboración académica entre las mejores universidades mexicanas e indias. En este sentido, estamos a punto de comenzar una 'Serie de Conferencias Distinguidas' sobre varios temas de interés invitando a académicos, grupos de expertos y expertos de campo de dos países. Ya contamos con prestigiosas Universidades como la Universidad Nacional Autónoma de México (UNAM), la Universidad Autónoma del Estado de Hidalgo (UAEH) y el Tecnológico de Monterrey (TEC) de México como nuestros socios. Universidades indias como la Universidad Jawaharlal Nehru, el Instituto Indio de Administración en Jammu, grupos de expertos como el Instituto Manohar Parrikar para Estudios y Análisis de Defensa (MP-IDSA) y varios expertos, burócratas y empresarios de la India serán parte de esta iniciativa. Sería una confluencia única de conocimiento, pericia y experiencia entre India y México.

El Festival de la India en el Centro Nacional de las Artes (CENART) concluyó con una nota exitosa. Fue un evento histórico que fue testigo de una destacada respuesta del pueblo de México. Me gustaría felicitar a la directora de nuestro Centro de Cultura India, la Dra. Shrimati Das y su equipo, quienes capturaron y mostraron con éxito la esencia de la India a la gente de México durante este festival de un mes de duración. La exhibición de sari y textiles, la proyección de películas de Bollywood, el bazar indio y el espectáculo cultural fueron los aspectos más destacados del evento.

Finalmente, permítanme aprovechar esta oportunidad para resaltar el hecho de que el Honorable Primer Ministro de la India, Shri Narendra Modi, había establecido un objetivo ambicioso de $ 400 mil millones en exportaciones de bienes de la India para el año 2021-22 y logramos este objetivo para el Primera vez en la historia. Es una hazaña histórica considerando que solo estamos saliendo de la sombra de la pandemia de COVID-19. El primer ministro Narendra Modi felicitó a nuestros agricultores, tejedores, mipymes y fabricantes por este logro y lo calificó como un paso importante hacia 'Atmanirbhar Bharat' (India autosuficiente).

Espero que podamos aprovechar las fortalezas de la India y expandir las exitosas relaciones comerciales con México, nuestro importante socio comercial en América Latina. Tuve la oportunidad de llamar al Ministro de Economía de México S.E. Sra. Tatiana Clouthier en abril y discutir varias formas en que podemos aumentar las relaciones comerciales entre India y México y abordar diversos problemas.

Varias actividades y eventos están programados para las próximas semanas. Esperamos que pueda unirse a nosotros en estos esfuerzos.

Dr. Pankaj Sharma
Embajador de la India

Embajada de la India en México
Musset No. 325, Col. Polanco, CDMX, 115500

Tel. 5531-1050/4636/6638 Fax: 5254-2349
Sitio Web: www.indiainmexico.gov.in Correo Electronico: pic1.mexico@mea.gov.in
FB: IndiainMexico Twitter:@IndEmbMexico Instagram: indiainmex
YouTube: Embassy of India in Mexico City
Para recibir una copia digital de esta revista, envíe un correo electrónico a :
pic1.mexico@mea.gov.in
Editor jefe: Embajador Pankaj Sharma
Investigación, Edición y Diseño : Mr.Prasad Shinde, Tercer Secretario (Información y Cultura)

En esta edición

Aspectos destacados clave del Mann ki Baat del Honorable El Primer Ministro Narendra Modi.....05

Enfocado

Festival de la India en CENART bajo Azadi Ka Amrit Mahotsav.....06

Mensaje del Director, Centro Cultural Indio Gurudev Tagore.....13

Conexión Política 14

Conexión Comercial.....18

La empresa en foco- Zeux LifeSciences.....20

Conexión Consular, Cultural y de la Diáspora 27

Diáspora en foco- Homenaje a Padma Bhushan Late Dr.Sanjaya Rajaram.....32

Próximos Eventos.....35

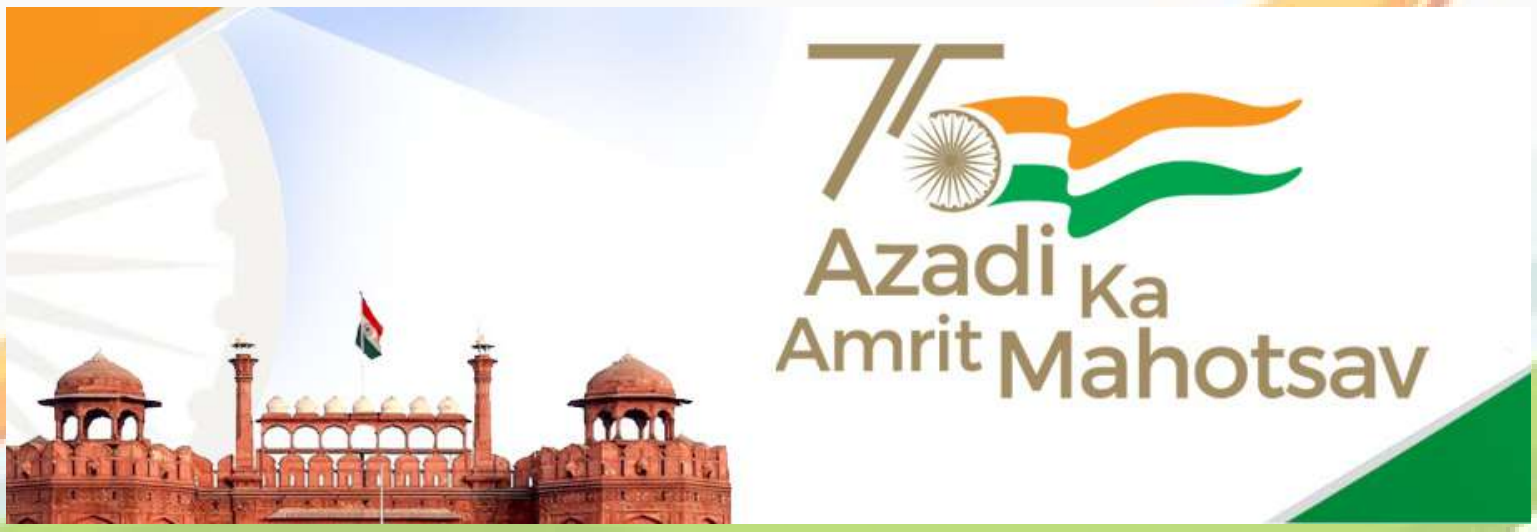

Aspectos destacados clave del Honorable Primer Ministro de la India, Shri.Narendra Modi, Mann ki Baat

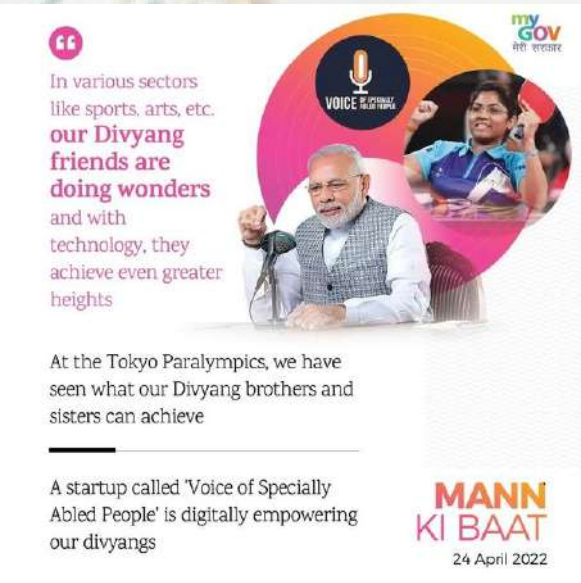

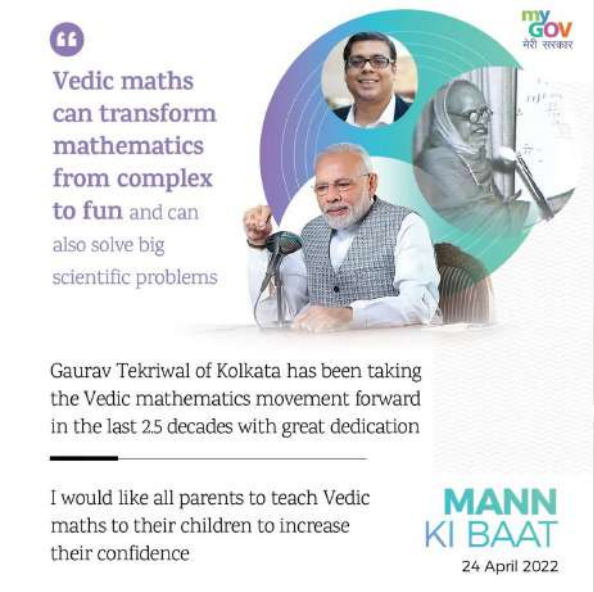

En focado- Festival de la India en el CENART

Celebrando azadi ka Amrit Mahotsav con el Festival de la India en Centro Nacional de las Artes México (CENART)

El festival comenzó con una práctica especial de yoga bajo la guía del Maestro Prasad Chintapalli. En el evento participaron entusiastas y regulares practicantes de yoga de México. (09 April 2022)

Azadi Ka
Amrit Mahotsav
Embassy of India
Mexico City

Festival de la
Galeria

Hubo una exhibición de sari y una rampa de sari durante el Festival de la India en CENART. Embajador Pankaj Sharma; La directora del GTICC, la Dra. Shrimati Das, y los funcionarios de la Embajada de la India asistieron a la exhibición de sari y a la caminata por la rampa de sari.

(09 April 2022)

También se llevó a cabo una discusión sobre el tema: 'México Mein Ram' (El dio Rama en México) con los académicos mexicanos, el profesor Yogendra Sharma, Wendy Philips y Roberto García, como parte del Festival de la India en CENART.

También hubo un bazar indio establecido por comerciantes/empresas indias en México con hermosas artesanías, comida india y vestidos indios a la venta.
(09 abril 2022)

Se exhibieron hermosas variedades de saris y textiles de diferentes partes de la India.

Vislumbres de la exposición de pintura sobre el tema 'Lok mein Ram: Lord Rama en México'

Las actuaciones de música clásica india y danza clásica a cargo de eruditos mexicanos cautivaron a la multitud cuando el festival de la India llegó a su fin. (10 April 2022)

Mensaje de la Dra. Shrimati Das
Directora, Centro Cultural Indio Gurudev Tagore

Volver a Verte---- WE Meet Again.....
¨A disconnect between you and me
Hands are tied, all locked down in a garden of silence
Now we are one, not we are three
All together in Harmony.¨

Los estragos de la pandemia global nos quitaron toda nuestra conexión con el mundo del arte, la cultura, la gente, entre otras muchas desconexiones terribles que nos rodean. Pero la resiliencia del los humanos hizo que nos recuperáramos sobre nuestros pies. Nos reunimos nuevamente para celebrar los humanos y sus creaciones artísticas mediante la celebración del Festival de la India titulado ¨Pravaah¨El flujo de... todas las cosas bellas de la vida.

La Embajada de la India, Centro Cultural Indio Gurudev Tagore, GTICC se embarcó en la celebración de la fe humana mediante la celebración de este Festival de la India de un mes de duración que comenzó del 10 de marzo al 10 de abril de 2022 en CENART, CENTRO NACIONAL DE LAS ARTES, Ciudad de México. Centro Nacional de las Artes, CENART, Gobierno de México, ubicado en el centro de la Ciudad de México, una de las instituciones más cotizadas dedicadas a la difusión, investigación, formación, promoción, debate y enseñanza de arte interdisciplinario, cultura. El recinto de 12 hectáreas alberga foros escénicos, plazas, galerías y áreas verdes, donde las personas pueden disfrutar tanto de amplios programas artísticos como de una rica vida académica. CENART también cuenta con un canal de televisión dedicado a la educación artística a distancia.

En contra de esta sucinta presentación de CENART, la Embajada de India y el GTICC han tenido la suerte de haber sido anfitriones del CENART en la CIUDAD DE MÉXICO para AKAM e India @ 75 eventos realizados del 10 de marzo de 2022 al 10 de abril de 2022- ´Lok Mein Ram ´Stree Drishti,´´ Pinturas en miniatura´de Lalit Kala Akademi, Ministerio de Cultura, Gobierno de India,´Colección textil´de ICCR, y Dolls & Brides of India´del Museo Internacional de Shankar, Nueva Delhi, India. El Festival de un mes de duración suscitó mucho interés para los visitantes con una pisada significativa.

Dra. ShriMati Das
Primera Secretaria y Directora
Centro Cultural Indio Gurudev Tagore
Embajada de la India- Ciudad de México

Conexión política

Alcaldía Miguel Hidalgo organizó con éxito el impresionante primer deporte nacional turístico de México Charreada Turística Miguel Hidalgo.

El Embajador Pankaj Sharma agradeció al Honorable Alcalde Mauricio Tabe Echartea por honrar a la India en el evento y pidió una mayor colaboración en el futuro.

(02 April 2022)

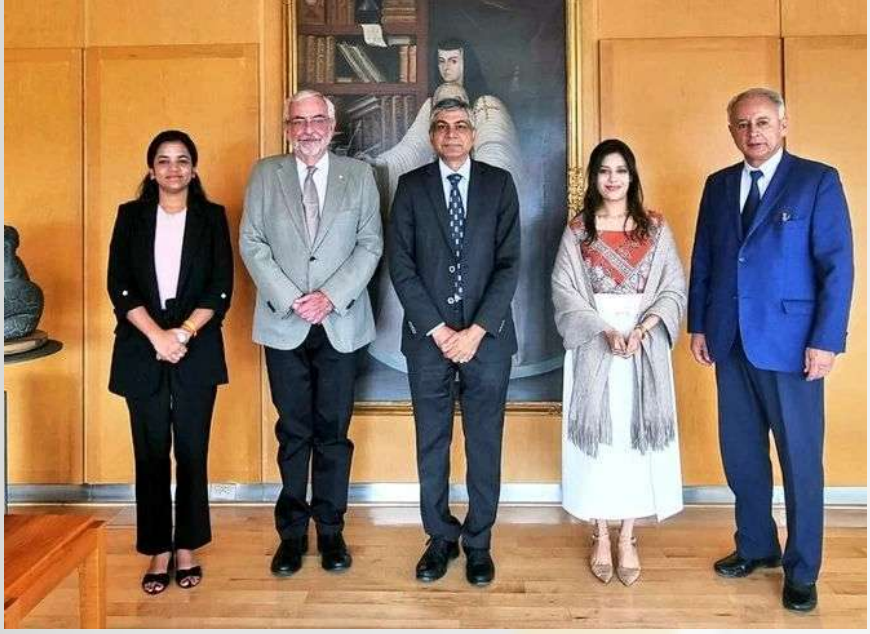

El Embajador Pankaj Sharma tuvo el placer de reunirse con el Rector de la UNAM Universidad Nacional Autónoma de México, Dr. Enrique Graue Wiechers y el Decano de Relaciones Internacionales, Dr.Fransisco Trigo de la UNAM.

Discutieron las posibilidades de mejorar las colaboraciones académicas, de investigación y culturales entre la UNAM y las universidades indias.
(10 April 2022)

El Embajador Pankaj Sharma, la Segunda Secretaria (Política) Sra. Juhi Rai y la Segunda Secretaria (Económica y Comercial) Sra. Vallari Gaikwad se reunieron con El Sr. Alejandro Schtulmann, Presidente de EMPRA, una firma de asesoría y consultoría de riesgo político, y discutió varios asuntos de interés mutuo.

El Sr. Alejandro había participado en Raisina Dialogue en 2017.

(20 April 2022)

El Embajador Pankaj Sharma y SS(E&C) Vallari Gaikwad se reunieron con el Rector y Presidente Ejecutivo del Tecnológico de Monterrey, Dr. David Garza Salazar y el Dr. Ignacio de la Vega, Rector Asociado de Asuntos Académicos.

Discutieron las posibilidades de fomentar la movilidad de estudiantes y profesores y promover la colaboración entre nuestras universidades. (26 de abril de 2022)

La Embajada de la India felicitó y dio la bienvenida al Consejero Fernando González Saifee como nuevo Director General de Asia Pacífico en SRE.

Embajador Pankaj Sharma; SS(Pol&Culture) Juhi Rai & SS(E&C) Vallari Gaikwad se reunió con el Sr.Fernando Gonzalez Saifee y los Directores Generales de la Agencia Mexicana de Cooperación Internacional para el Desarrollo Sr.Carlos Castillo Pérez y el Dr.Dávila.

Dieron seguimiento al Honorable Ministro de Relaciones Exteriores de México La reciente visita exitosa de S.E. Marcelo Ebrard a India y discutió las formas de mejorar aún más la cooperación bilateral entre India y México. (26 April 2022)

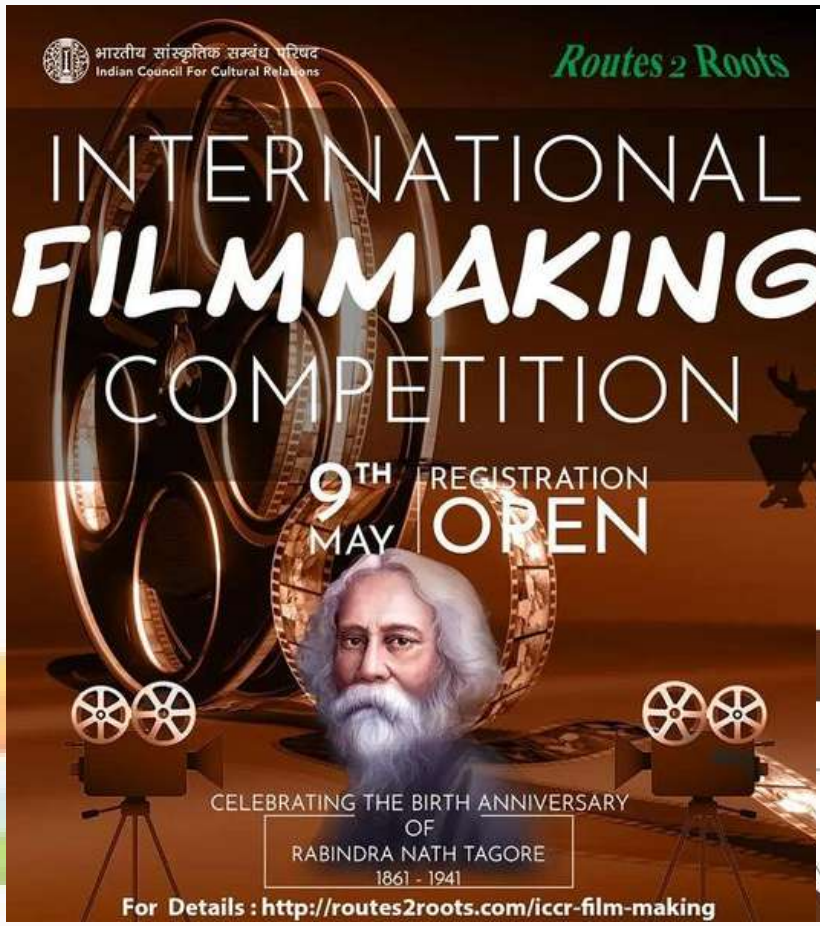

ICCR

Routes 2 Roots

ICCR in collaboration with Routes2Roots will be organizing a Video/Film-making competition, to connect with the Indian diaspora living abroad, and with foreign students who are studying/have studied in India.

The competition is proposed to be organised in various themes and sub-themes as mentioned:

(i) Indian Diaspora

Theme	Age Group	No. of Prizes
My roots, My ancestral	(i) 18-25 years;	3 prizes in each age group and theme
Away from India: What do I miss the most?	(ii) 26-50 years;	
Vasudhaiva Kutumbakam: World as my family	(iii) Above 50 years	

(ii) Foreign Alumni of India

Theme	Age Group	No. of Prizes
Learning in India, Learning from India	(i) 18-35 years;	3 prizes in each age group and theme
India: My home away from home	(ii) 36-50 years;	
Indian Culture: Imprints on my mind	(iii) Above 50 years	

THE STARTING DATE OF THE COMPETITION WILL BE FROM MAY 09th, 2022, AND THE CLOSING DATE OF THE COMPETITION WILL BE JULY 25th, 2022

- Video duration should not exceed 03 minutes
- Link on which video could be uploaded is https://www.routes2roots.com/ICCR-film-making

Best entries in each category, theme and sub-theme will be awarded prize money as follows

1st Prize- $500 (or in INR equivalents)

2nd Prize- $300 (or in INR equivalents)

3rd Prize- $200 (or in INR equivalents)

Conexión comercial

Parle-G: ¡icónica, popular y una de las marcas de galletas más antiguas de la India!

Los funcionarios de la Embajada encabezados por el Embajador Pankaj Sharma visitaron la planta de fabricación de Parle G y felicitaron al Jefe en México, el Sr. Mohan Shivankar por establecer y operar con éxito la planta de fabricación en México, ¡la primera unidad de este tipo de una empresa india de procesamiento de alimentos en todo el continente americano!

(7 de abril de 2022)

El embajador Pankaj Sharma tuvo el placer de lanzar el producto farmacéutico Aminozeux (paracetamol inyectable) en presencia del presidente de Zeux Lifesciences, el Sr. Jyoti Ranjan Rout.
(08 April 2022)

La Empresa en foco- Zeux LifeSciences

Zeux Lifesciences es una Empresa Farmacéutica fundada en 2011. Dedicada a la Investigación de Mercado, Registro de Productos, Importación, Ventas y Mercadeo, Almacén y Distribución de Productos Farmacéuticos

2011	• Founded by Mr. Jyoti Ranjan Rout
Up to 2016	• Local distributor of important manufacturers
2018	• Partnerships for product registrations
2019	• Registration of own product
2022	• 4 Registered products & 6 in pipeline
2027	• Manufacturing facility of Zeux

We have a strong portfolio of products with various therapeutics segments not limited to oncology, anti infective, anti emetic, gastroenterology, anesthesia, renal care only.

We are committed to applying science, technology and engaging our highly qualified professional to improve health and well-being at every stage of life. Our objective is to provide easy access to safe, effective and affordable medicines to the society.

ZEUX LIFESCIENCES

Our Team

Registered Address

Zeux Lifesciences SA De CV

Lago Alberto No 442, Oficina No 301 ,Torre B | Col Anahuac I Seccion, Alc Miguel Hidalgo | CP 11320, Mexico City, Mexico

Tel: +52 55 52500002/24

E-mail: admin.co@zeux.com.mx

El Embajador Pankaj Sharma y la Segunda Secretaria Vallari Gaikwad se reunieron con el Vicepresidente del Consejo Empresarial Mexicano de Comercio Exterior COMCE Nacional, Sr. Jorge López Morton.

Discutieron la promoción del comercio internacional, la IED y el apoyo a la transferencia de tecnología para impulsar las inversiones entre India y México.
(13 April 2022)

El Embajador Pankaj Sharma, la Segunda Secretaria, la Sra. Vallari Gaikwad, y el Tercer Secretario, el Sr. Prasad Shinde, se reunieron con el AVP de QX Global Group, el Sr. Alok Patel y el Director Regional de Chazey Partners, el Sr. Chuy Michel, quienes informaron a los funcionarios de sus planes comerciales con centrarse en sus contrataciones en curso para México y, en este contexto, buscó el apoyo de la embajada.

(20 April 2022)

El Embajador Pankaj Sharma hizo un llamado al Honorable Ministra de Economía de México, S.E. La Sra. Tatiana Clouthier discutió las oportunidades comerciales y de inversión y el enorme potencial entre India y México.

Como el décimo socio comercial más grande de México, exploraron posibilidades de intensificar aún más los lazos comerciales. (21 de abril de 2022)

El Embajador Pankaj Sharma y la Segunda Secretaria Vallari Gaikwad se reunieron con el Alcalde de Ramos Arizpe, el Sr. José María Morales Chema Morales y su equipo en la Presidencia Municipal y discutieron oportunidades para mejorar la colaboración comercial entre India y el municipio de Ramos Arizpe.

UPL & Amvian automotriz son las dos empresas indias con presencia en esta ciudad, conocida como el motor industrial del estado de Coahuila, México. (22 April 2022)

El Embajador Pankaj Sharma y la Segunda Secretaria Vallari Gaikwad participaron en la ceremonia de colocación de piedra del centro de I+D de Biosoluciones de UPL-NPP en la ciudad de Ramos Arizpe en Coahuila.

UPL-Ltd, la compañía de soluciones biológicas más grande del mundo de la India, invertirá USD 11 millones en el avance de las técnicas de investigación y la promoción de la agricultura sostenible.

El Embajador también se reunió con el Subsecretario de Asuntos Multilaterales y Derechos Humanos SRE S.E. Sra. Martha Delgado, y los Alcaldes de Ramos Arizpe y Arteaga, Sr. José Padilla y Sr. Ramiro García, entre otras personalidades. (23 April 2022)

Con motivo de la inauguración de la nueva planta de fabricación de UPL-Ltd en Ramos Arizpe, Coahuila, el Embajador Pankaj Sharma y la Segunda Secretaria (E&C), Vallari Gaikwad visitaron la planta de UPL Ltd en Saltillo.

Participando en la visión de sustentabilidad de UPL, también plantaron árboles en su jardín. (23 April 2022)

Consular, Cultura y Diáspora conexion

El embajador Pankaj Sharma, los funcionarios de la embajada y el GTICC rindieron tributos florales a Bharat Ratna Dr. B. R. Ambedkar, padre de la Constitución de la India y uno de los pilares más fuertes de la democracia más grande del mundo en el aniversario de su nacimiento.

En la ocasión, también se exhibió una exposición de fotografías y un cortometraje sobre la vida y la época de Babasaheb Ambedkar. (12 de abril de 2022)

Embajador Pankaj Sharma; La Directora del GTICC Dra. Shrimati Das y funcionarios de la Embajada visitaron El Colegio de México.

Mantuvieron una reunión con el Prof. Vicente Ugalde; Secretario General y otros académicos de alto nivel para establecer la Cátedra ICCR Octavia Paz en El Colegio de México. (18 April 2022)

FINI 2022: La Dra. Shrimati Das, Directora del Centro Cultural Indígena Gurudev Tagore junto con el Rector de la Universidad Autónoma del Estado de Hidalgo, el Sr. Adolfo Pontigo Loyola, inauguraron la exposición Stree Drishti que muestra a las mujeres grabadoras indias en el Festival Internacional de la Imagen (22 April 2022)

El Embajador Pankaj Sharma, SS (Política y Cultura) Juhi Rai & SS (Consular) V.V.S Shetty asistió a un almuerzo 'Sadhya' servido en hojas de plátano, organizado por la comunidad Malayali en México en el Auditorio de la Embajada para celebrar el festival de la cosecha de Vishu.

El festival está marcado por el tiempo en familia, la preparación de coloridos artículos auspiciosos y la celebración de las tradiciones seculares de la India. Lo más destacado de las celebraciones fue la participación activa de los niños, quienes llevarán las tradiciones. (24 April 2022)

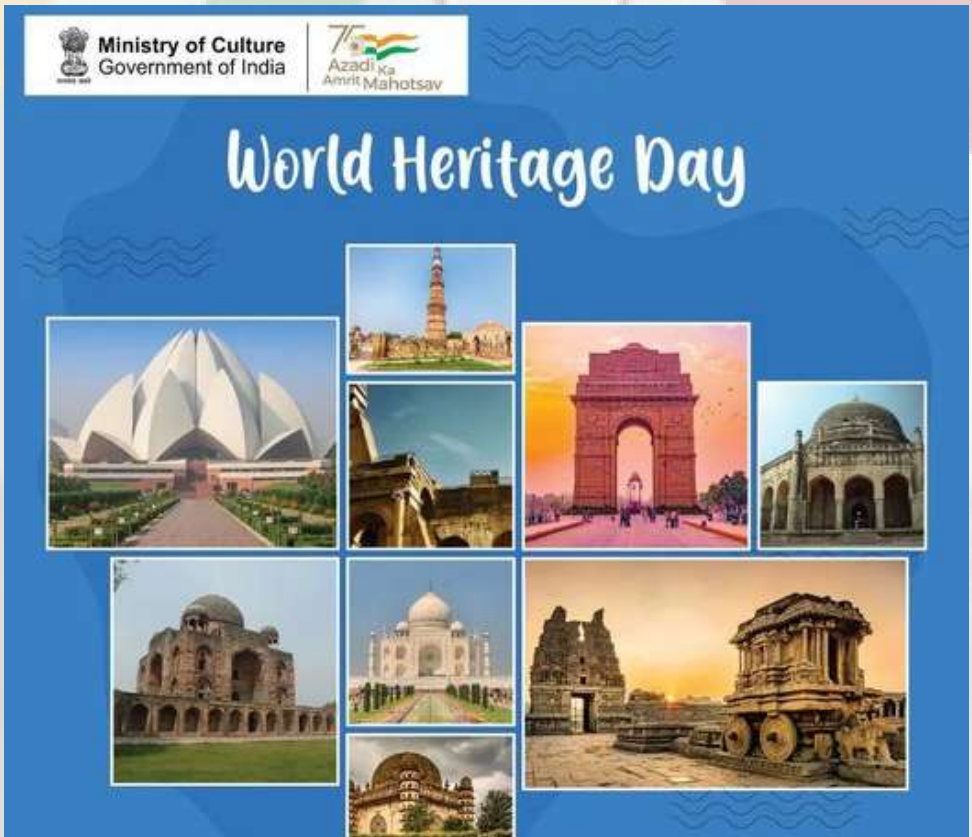

Ceremonia de distribución de premios: el embajador Dr. Pankaj Sharma entregó las placas y los certificados a los ganadores del concurso de blogs en video sobre Mahatma Gandhi que se llevó a cabo como parte de Azadi ka Amrit Mahotsav.
(27 April 2022)

Celebrando Azadi ka Amrit Mahotsav con un espléndido evento de presentaciones de música y danza clásica de la India a cargo de becarios GTICC ICCR en la Biblioteca de la Cámara de Diputados.

El Embajador Dr. Pankaj Sharma, el Diputado S.E.Mr.Salvador Caro Cabrera, otros diputados y funcionarios de la Embajada estuvieron presentes en el evento. (28 April 2022)

El 30 de abril, la Asociación India de México celebró el Día del Niño junto con la Embajada de la India en la Ciudad de México encabezada por el Embajador Pankaj Sharma.

Las estrellas de Little Indian en México mostraron su talento en el campo de la pintura, el canto, el baile, la gimnasia e incluso las matemáticas.

Diaspora En Focado-Homenaje a Padma Bhushan Late Dr. Sanjaya Rajaram

El Embajador Pankaj Sharma se reunió con el Honorable Ministro de Relaciones Exteriores de México S.E. Marcelo Ebrard & Honorable Ministro de Agricultura y Desarrollo Rural S.E.Sr.Victor Villalobos Arámbula.

Rindieron homenaje a Padma Bhushan Late Dr.Sanjaya Rajaram en Agricultura Para LaPaz y nombraron una Estación Experimental en su honor. (29 April 2022)

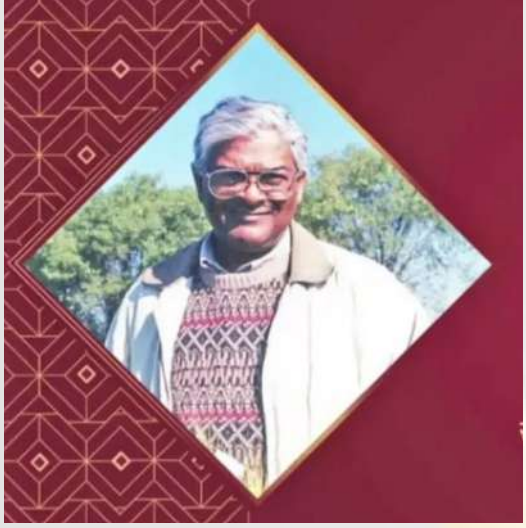

Dr.Sanjaya Rajaram

El Dr. Sanjaya Rajaram (1943–2021) fue un científico mexicano nacido en la India y ganador del Premio Mundial de la Alimentación 2014. Recibió este premio por su investigación científica en el desarrollo de más de 510 variedades de trigo que se han lanzado en 51 países. Esta innovación ha llevado a un aumento en la producción mundial de trigo, en más de 200 millones de toneladas, basándose en los éxitos de la Revolución Verde.

El Gobierno de la India le otorgó los más altos premios civiles Padma Shri (2001) y Padma Bhushan (2022). También recibió el prestigioso Premio Mundial de la Alimentación en 2014 por su papel en el aumento de la producción mundial de trigo y el alivio del hambre en el mundo.

En 2015, recibió el premio Pravasi Bharatiya Samman, el mayor honor otorgado a los indios en el extranjero. También recibió numerosas becas de sociedades científicas y doctorados de varias universidades.

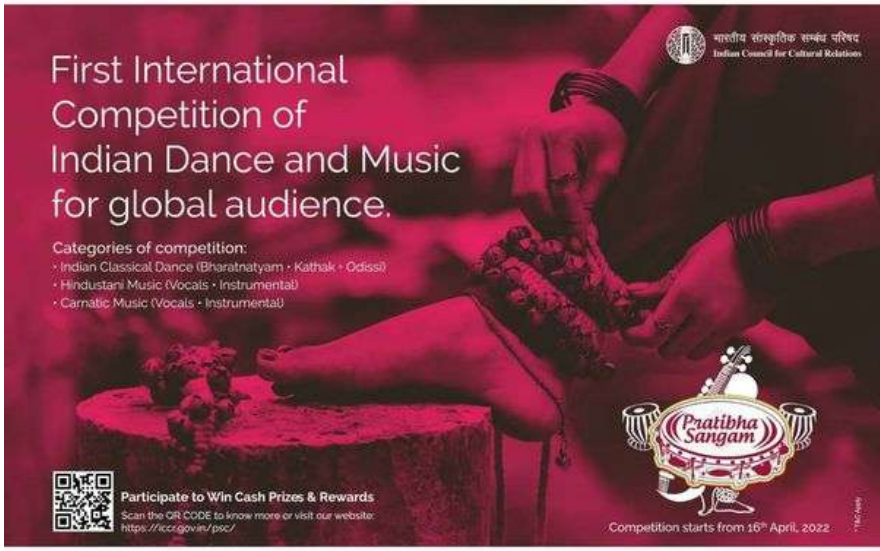

Hola México,

¡El Consejo Indio de Relaciones Culturales le trae Pratibha Sangam, el primer concurso internacional de danza y música!

Participa en cualquiera de las 3 categorías, demuestra tu talento y gana premios en efectivo.

Categoría 1- Danza Clásica India
Categoría 2- Música indostaní
Categoría 3- Música carnática

para más detalles visita https://www.iccr.gov.in/psc/

Próximos Eventos

	Children	Women	Men	Mixed
Sports Activities	Category #1	Category #2	Category #3	Category #4
50 mts. sprint run	✓	✗	✗	✗
100 mts. sprint run	✓	✓	✓	✗
400 mts. run	✗	✓	✓	✗
Long Jump	✓	✓	✓	✗
Relay Race	✗	✓	✓	✗
Volley ball	✗	✗	✗	✓
Basket Ball	✓	✗	✗	✓
Foot ball	✓	✗	✗	✓
Cricket	✗	✗	✗	✓

Azadi Ka Amrit Mahotsav